作成日：令和8年2月6日

令和8年度 北海道大学後期日程受験生 宿泊支援プログラムのお知らせ

池田煖房工業株式会社
受験生応援プロジェクト担当

1. 本プログラムの概要

本プログラムは、北海道大学後期日程試験の受験にあたり、宿泊施設の高騰や予約困難な状況により、
宿泊場所の確保が難しい受験生を支援することを目的として、簡易的な宿泊場所を無償で提供する取組みです。

2. 対象者

以下のすべてを満たす方を対象とします。定員は8名となります。
①北海道大学後期日程試験を受験する方 (当日、受験票を確認いたします)
②道内在住の現役男子高校生

3. 実施日時

利用開始：令和8年3月11日（水）17:30
利用終了：令和8年3月12日（木）8:00
※上記時間以外の利用はできません。

4. 提供内容

以下の設備・スペースを提供いたします。
・パーティションで区切られた簡易的な就寝スペース
・段ボール製簡易ベッドおよび寝具一式
・自習スペース（飲食可）
・洗面スペース（洗面・歯磨きなど可）
※入浴施設の提供はございません。

5. 各自でご用意いただくもの

・タオル
・歯ブラシ
・寝巻（パジャマ等）
・その他、宿泊に必要と思われるもの

6. 利用上の注意事項（必ずご確認ください）

(1) 貴重品・荷物・コート類等は各自の責任で管理してください。盗難・紛失等について、運営側は一切の責任を負いません。
(2) 22:30～翌5:00の時間帯は、やむを得ない事情を除き外出禁止とします。
(3) 就寝スペースの消灯時間は22:30です。
ただし、自習スペースおよびトイレ・洗面スペースは利用可能です。
(4) 食事の提供はありません。自習スペースでの飲食は可能です。
(5) 洗面スペースでの入浴はできません。
＜周辺の入浴施設＞（詳細は各施設の公式HPをご確認ください）
・富士乃湯（札幌市東区北15条東5丁目1-1）
・JRタワー日航札幌 スカイリゾートスパ（札幌市中央区北5条西2丁目）
(6) 発熱（37.5度以上等）が確認された場合、入場をお断りすることがあります。
(7) 体調不良・急病・怪我等が発生した場合の対応は、各自または保護者連絡により行ってください。
(8) 宿泊者同士のトラブルについて、運営側は関与せず、当事者間で解決していただきます。
(9) 施設・備品等を破損または汚損した場合、状況に応じて修理費等をご負担いただくことがあります。
(10) 段ボールベッド等の火災防止のため、施設内での火気使用は禁止します。
(11) 係員の指示に従わない場合、即時退場となる場合があります。
(12) 宿泊当日は、北海道大学受験者であることを確認するため、受験票の提示をお願いします。

7. 個人情報の取扱い

お申し込み時に提供いただいた個人情報は、本プログラムの運営目的にのみ使用し、適切に管理いたします。

8. 当社へのアクセス

＜住所＞
〒001-0012　札幌市北区北12条西3丁目2番20号
＜駅からのアクセス＞
札幌市営地下鉄 南北線 北12条駅から徒歩2分
JR札幌駅北口から徒歩12分

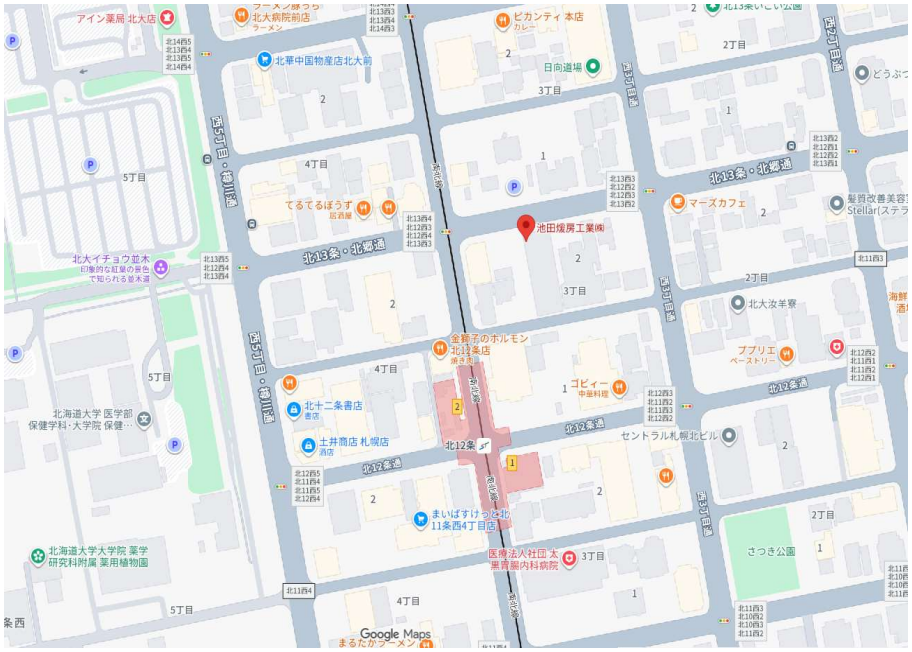

9. 申込方法・お問い合わせ先

本プログラムへの参加を希望される方は、当社ホームページより「【宿泊支援プログラム】申込書.pdf」をダウンロードし、記入したものをPDFファイルにて添付の上、メールにてお申し込みください。
申込・問合せ先メール：受験生応援プロジェクト担当　＜ ikedan_supportproject@ikedan.co.jp ＞

※定員(8名)に達し次第、受付を終了いたします。

＜提供環境＞

当社1階：正面玄関・ロビー・自習スペース (飲食可)

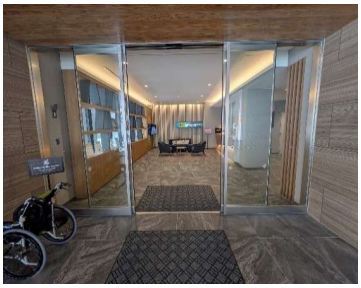
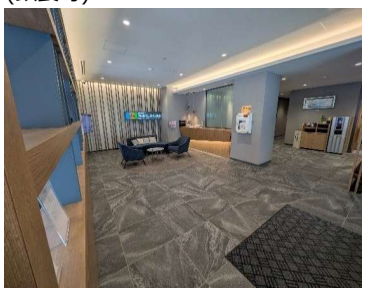

当社5階：就寝スペース・簡易洗面スペース(手洗い・歯磨きなど可)

※当日は人数分、段ボール製のパーテーションおよび簡易ベッドを設置いたします。